

연구장비 공동활용 지원사업

중소기업 매뉴얼

2018. 1

www.smttech.go.kr

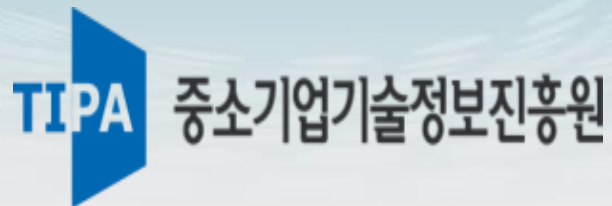

목 차

I. 회원가입 및 기관정보 등록

II. 중소기업 사업신청 방법

III. 바우처 구매 및 환불

IV. 연구장비 이용신청 및 결제

1. 회원가입 및 기관정보 등록



1. 로그인 및 회원가입



중소기업청 기술개발사업 종합관리시스템
 HOME | 개인정보정책요청 | **① 로그인** | **② 회원가입** | + 공공데이터제공 | + 전체메뉴보기
 온라인과제관리 | 연구비집행 | 온라인정산 | 지원사업안내 | 정보마당 | 고객센터 | 사이트소개

더 밝은 미래!
더 높은곳을 향한 디딤돌!
 든든한 지킴이 '중소기업청 기술개발사업 종합관리시스템'이 함께합니다.

사업계획서 작성 예시자료 안내
 ※ 상세내용 공지 확인
[자세히보기 >](#)

■ 오늘 하루동안 이 창을 열지 않음

온라인 과제관리
연구비집행
사업정보
온라인 메뉴얼

화면설명

1 회원 로그인

종합관리시스템 > 로그인

* 화면에서 로그인 인증을 수행한다.

- 상단로그인 버튼을 눌러 로그인 화면으로 이동한다.**
 - 아이디, 비밀번호를 입력하여 로그인을 하거나 아이핀(i-PIN)으로 로그인 한다.
- 미등록 회원의 경우 회원가입을 통해 대표자(또는 연구장비담당자) ID를 반드시 생성 후 과제신청 가능**

전체 | **공지사항** | 사업공고 | 기타공고 | +

[공지] 사업계획서 작성 예시자료 (사업계획서 p...
 [공지] (수정)2017년도 중소·중견기업 기술개발...
 [공지] 2017년 산연전용, 연구마을 운영기관 선... **IN**
 [공지] 2017년 제품서비스기술개발사업 사업설명... **IN**
 [공고] 2017년도 지역특화사업(제품개선 기술개... **IN**
 [공고] 2017년도 전북 특화사업 제품개선 기술개... **IN**
 [공지] [대·중소기업협력재단]2017년도 중소... **IN**
 [공지] 2017년 중소기업기술개발 지원사업 관리...
 [공지] 대학·연구기관 연구비관리 정보연계 신...
 [공지] 2017 중소·중견기업기술혁신센터 3월 프...
 [공지] 2017년 구매조건부신제품개발사업 우수성...
 [공지] 2016년도 산학연협력 기술개발사업(산연...

중소기업 통합 고객센터센터

1357 상담시간 AM 09:00~PM 18:00
 토,일 공휴일은 쉽니다.

고객의 소리
 소중한 의견을 서비스 개선에 적극 반영하고 있습니다.

[자주묻는질문 >](#)

게시판 통합검색
 검색어를 입력하세요!

찾고싶은 정보 이제 쉽고 빠르게 검색하세요!

2016
 중소기업 CEO가 즐겨찾는 정책 100선
「내 손안의 정책 가이드북」
[바로가기!](#)

2. 개인정보 수정



마이페이지

- 개인화페이지
- 개인정보관리
- 개인정보관리(기본)**
- 개인정보관리(상세)
- 기관정보관리
- 사용로그조회
- 전자공지함
- 평가위원
- 관심사업등록
- 나의질문보기
- 정보조회

개인정보관리

개인신상정보 수정 및 회원탈퇴를 하실 수 있습니다.

☞ > 마이페이지 > 개인정보관리 > 개인정보관리(기본)

회원정보수정

한국산업기술평가관리원 회원가입 페이지입니다. 회원가입을 하시면 보다 폭넓은 정보와 맞춤형 서비스 이용이 가능합니다.

필수정보(기본정보) * 표시는 필수 입력사항입니다. 반드시 입력해주세요.

* 아이디	KIMJW88
* 비밀번호	<input type="text"/> 비밀번호 도움말
* 비밀번호 확인	<input type="text"/> * 비밀번호와 동일하게 입력하세요.
* 성명	김종원
* 전화번호	 대한민국 - 042 - <input type="text"/> - <input type="text"/>
* 핸드폰	010 - <input type="text"/> - <input type="text"/>
* 이메일	<input type="text"/> @ 직접입력 <input type="text"/>
* 주소	300 - 788 우편번호찾기

선택정보(소속사업체정보)

* 사업체를 등록하시려면 사업체검색에서 조회, 선택하거나 사업체명 직접입력을 이용하세요.
* '기타'로 선택할 경우, '과제접수' 시 정보를 변경해야 하는 번거로움이 있습니다.

과학기술인등록번호	<input type="text"/>	과학기술인번호 등록 과학기술인등록번호 소개
직장	<input type="text"/>	사업체검색 <small>사업체명이 검색입력 되어있습니다</small>
부서	<input type="text"/>	
직위	<input type="text"/>	
소속구분	<input type="text"/>	
FAX	042 - <input type="text"/> - <input type="text"/>	
회사주소	506 - 827 우편번호찾기	
계좌은행	<input type="text"/>	
계좌번호	<input type="text"/>	<small>* 반드시 본인명의의 개인계좌만 입력하시기 바랍니다.</small>
계좌 지정명	<input type="text"/>	

사업체 검색

* 사업체명으로 검색시는 (주), 주식회사 등을 빼고 상호만 입력하세요.
* 사업자등록번호 검색시는 '-' 를 빼고 입력해 주세요.

③ 검색

사업체명이 검색되지 않을 시에는 이곳 TEXT로 등록 하기를 이용하여 입력하시기 바랍니다.

사업체를 검색해주세요.

화면설명

2. 회원정보 수정

마이페이지 > 개인정보관리(기본) > 회원정보 수정

1. 기존 회원의 경우라도 개인정보 (연락처, 이메일, 소속 등) 변경 시 수정
2. 사업체검색을 클릭하여 소속 사업체 정보를 검색
3. 조회된 사업체명 클릭
4. 소속사업체 정보 등록 후 저장

※ 기관정보관리에 등록된 소속사업체 정보와 개인정보관리(기본)사항의 소속사업체정보가 일치하지 않을 경우 신청내역을 확인할 수 없음.

※ 사업체명 또는 사업자등록번호가 조회되지 않을 경우 기관정보관리에 사업 정보가 등록되어 있지 않은 상태임

3. 기관정보 등록



마이페이지

- > 개인화페이지
- ② > 개인정보관리
- > 기관정보관리**
- 기관정보관리
- 기관별 과제관리자 지정
- > 사용자조회
- > 전자공지함
- > 평가위원
- > 관심사업등록
- > 나의질문보기
- > 정보조회

기관정보관리

기관정보에 대한 상세 내용을 조회 관리하실 수 있습니다.



☰ > 마이페이지 > 기관정보관리 > 기관정보관리

사업체정보 조회

번호	사업체명	사업체구분	사업자번호	본사/지사구분	권한

③

▶ 등록

- * 반드시 대표자로 로그인하시어 등록하시기 바랍니다.
- * 그 외의 사용자가 로그인하여 사업체를 신규등록할 경우, 등록된 사람이 대표자로 자동 등록됩니다.
- * 새로운 사업체를 등록하시려면 [등록] 버튼을, 등록된 사업체 정보를 수정하시려면 [사업체명]을 클릭하십시오.
- * 사업체정보 및 KEIT 사업(itech.keit.re.kr) 문의 : R&D상담콜센터(1544-6633)
- * 중소기업청 관련 문의(www.smtech.go.kr) 문의 : 중소기업 R&D 고객센터(1661-1357)
- * RCMS 관련 문의(www.rcms.go.kr) 문의 : RCMS상담콜센터(1661-5855)
- * 연구장비단(www.etube.re.kr) 문의 : 연구장비관리단(02-6009-8430 ~ 8441)

중소기업청 통합 고객센터



R&D부문 1357 (내선2번)
상담시간 (평일) 09:00~18:00

퀵다운



- 리포트들킷
- 업로드들킷
- PDF뷰어

화면설명

3. 기관정보 등록

마이페이지 > 기관정보관리 > 등록

1. 대표자 ID로 로그인 후 상단의 마이페이지 클릭
2. 기관정보관리 클릭
3. 등록버튼을 클릭하여 사업체정보 입력

3-1. 기관정보 등록



마이페이지

- > 개인화페이지
- > 개인정보관리
- > 기관정보관리
- > 기관정보관리**
- > 기관별 과제관리자 지정
- > 사용로그조회
- > 전자공지함
- > 평가위원
- > 관심사업등록
- > 나의질문보기
- > 정보조회

기관정보관리

기관정보에 대한 상세 내용을 조회 관리하실 수 있습니다.



☰ > 마이페이지 > 기관정보관리 > 기관정보관리

사업체 정보

기본정보	재무결산	자격증/포상	지식재산권	정부과제 수행실적	대표자
------	------	--------	-------	-----------	-----

* 사업체 기본정보 ※ 외국기관을 등록시, 국적을 먼저 선택하시기 바랍니다. 외국인 및 외국기관 등록매뉴얼 >

*사업자번호 인증 *사업체명

*사업체 주소 우편번호찾기

홈페이지

*국적 대한민국 *사업체설립일 2015-02-02 예) 2012-01-01

*전화번호 - - 팩스번호 --- 선택 --- - -

*업종코드 --- 선택 --- *업태코드 --- 선택 ---

주요생산품

직원수	<input type="text"/>	정규직	<input type="text"/>	비정규직	<input type="text"/>	관리직	<input type="text"/>
종업원수	<input type="text"/>	생산직	<input type="text"/>	외국인	<input type="text"/>	연구직	<input type="text"/>

연구소설립여부 해당 해당없음 공장등록여부 있음 없음

연구소설립일 예) 2012-01-01 연건평면적 m²

대지면적 m²

*기관유형코드 *기관상태코드 --- 선택 ---

법인번호 *본사유형코드 --- 선택 ---

모기업/그룹 ▶ 사업체찾기 벤처기업여부 해당 해당없음

이노비즈기업여부 해당 해당없음 경영혁신형기업여부 해당 해당없음

초기화 저장

- ※ RCMS과제를 수행하는 경우, 반드시 [법인번호]가 필요합니다.
- ※ [기관유형코드]를 통해 기술로 산정에 사용됩니다. 반드시 올바른 기업 유형을 선택하시기 바랍니다.
- ※ 사업자등록번호가 있음에도 불구하고, 외국기관으로 등록된 경우, 과제 협약 및 사업비 지급에 문제가 발생합니다.
- ※ '사업체 인증'이 되지 않는 경우, (주)한국신용평가정보(1600-1522)으로 문의바랍니다.
- ※ 외국기관의 업종코드 및 업태코드는 유사한 항목을 선택바랍니다.

화면설명

3. 기관정보 등록

마이페이지 > 기관정보관리 > 등록

1. 사업자번호 및 사업체명을 입력한 후 인증버튼 클릭
2. 인증처리화면에서 입력한 사업자번호 및 사업체명을 확인 후 전자인증 클릭
3. 사업체 기본정보를 빠짐없이 등록 후 저장

※ 전자인증이 실패될 경우

- 한국신용평가정보(1600-1522)의 인증 서비스를 통해 기업실명확인 후 재진행

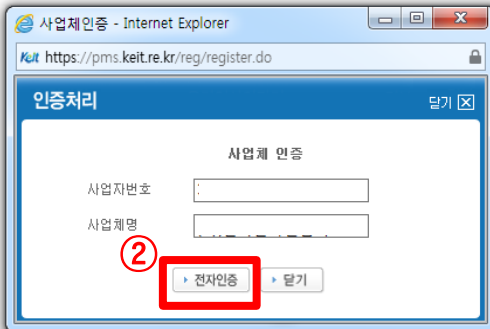

II. 중소기업 사업신청 방법



4. 중소기업 과제신청 방법



중소기업청 기술개발사업
종합 관리 시스템

[HOME](#) | [로그아웃](#) | [평가위원신청](#) | [마이페이지](#) | [전체메뉴보기](#)

① 온라인과제관리
[연구비집행](#)
[온라인정산](#)
[지원사업안내](#)
[정보마당](#)
[고객지원](#)
[사이트소개](#)

온라인과제관리

- > 과제신청
- 신청안내
- ② > 과제신청
- 정책연구회 과제신청
- > 전자평가발표자료등록
- > 과제평가
- > 연구장비사업관리
- > 전자협약
- > 보고서접수
- > 연구노트
- > 성과입력
- > 제재조치
- > 온라인수요조사

신청안내

과제신청 시 필요한 준비사항 및 유의사항에 대하여 알려드립니다.

> 온라인과제관리 > 과제접수 > 과제신청

> 온라인과제관리 > 과제신청 > 과제신청

과제신청은 사업분류에 따라
선택집중형/저변확대형/인프라조성형
으로 나뉩니다.

과제신청 전에 [신청안내]를 반드시 확인해 주세요.

- 전체사업 공고는 우측의 [바로가기] 버튼을 클릭하여 조회해 주시기 바랍니다. [전체사업공고 바로가기](#)
 - 작성중인 과제는 우측의 [바로가기] 버튼을 클릭하여 조회해 주시기 바랍니다. [신청내역조회 바로가기](#)

선택집중형 (일반 R&D)

신청대상과제

- 예산심사신청 [GO >](#)
- 일반과제신청 [GO >](#)
- 단계과제신청 [GO >](#)

선택집중형 세부안내보기

저변확대형 (건강관리 연계)

신청대상과제

- 창업성장 (1인창조 포함) [GO >](#)
- 제품·공정개선 [GO >](#)
- 산학연협력 [GO >](#)
- (일반형)기업신청 [GO >](#)

저변확대형 세부안내보기

인프라조성형

신청대상과제

- R&D 기획역량 [GO >](#)
- 연구장비공동활용 [GO >](#)
- 기술개발인력활용 [GO >](#)
- 초중급 인력지원 [GO >](#)

인프라조성형 세부안내보기

※ 13년도부터 경영성과 등급이 적용됩니다.

[경영성과 등급조회](#)

화면설명

4 과제신청

온라인과제관리 > 과제신청 > 과제신청

1. 온라인과제관리의 과제신청 클릭
2. 인프라조성의 “연구장비공동활용 GO” 버튼 클릭

TIPA 중소기업기술정보진흥원

4-1. 중소기업 과제신청 방법



중소기업청 기술개발사업 종합관리시스템

HOME | 개인정보정정요청 | 로그아웃 | 평가위원신청 | **공공데이터제공** | 마이페이지 | 전체메뉴보기

온라인과제관리 | 연구비집행 | 온라인정산 | 지원사업안내 | 정보마당 | 고객센터 | 사이트소개

온라인과제관리

- 과제참여횟수조회(졸업제한관리)
- 과제신청**
 - 신청안내
 - 과제신청**
 - 신청내역조회
 - 기술전문기업 신청
 - 맞춤형 기술파트너 신청
 - 과제신청(NTIS)
- 전자평가발표자료등록
- 과제평가
- 클린평가
- 연구장비사업관리(주관)
- 연구장비사업관리(참여)
- 전자협약
- 보고서제출
- 연구노트
- 성과입력
- 제재조치
- 온라인수업

과제신청

중소기업기술개발사업 및 산학연 협력사업의 본선신청을 하실 수 있습니다.

☞ 과제관리 > 과제접수 > 과제신청

지원사업구분

전체 선택집중형 저변확대형 인프라조성형 기타

과제신청대상 공고

※ 과제신청 전 반드시 세부공고명을 확인해 주시기 바랍니다.

사업명	세부공고명	공고일	신청기간	정부지원금(백만)	공고보기	신청하기
연구장비 공동활용 지원 사업	연구장비 공동활용 지원사업 (참여기업)	2016-12-30	2017-01-31 ~ 2017-12-29	1	2	

상세보기 | 신청하기

사업공고 상세보기

공고번호: S00553 | 사업명: 연구장비 공동활용 지원사업

공고명: 2017년도 연구장비 공동활용 지원사업 시행계획 공고

공고일: 2016-12-30 | 신청기간: 2017-01-31 ~ 2017-12-29

첨부파일: 공고_제2017-422호_2017년_산학연협력기술개발사업_공고문.hwp, 참여기업 사업신청서(part).hwp, 참여기업 장비활용 계획서(500만원 미만).hwp, 참여기업 장비활용 계획서(500만원 초과).hwp, 참여기업 서약서.hwp

제출서류: 참여기업 서약서.hwp

중소기업청 공고 제2016-422호

2017년도 산학연협력 기술개발사업 시행계획 공고

산학연협력을 통한 중소기업 기술혁신 촉진을 위해 「2017년도 산학연협력 기술개발사업 시행계획」을 다음과 같이 공고하오니, 동 사업에 참여하고자 하는 중소기업 및 대학 연구기관은 사업안내에 따라 신청하시기 바랍니다.

2016년 12월 30일
중소기업청장

화면설명

4-1 과제신청

1. 과제신청대상 공고의 '상세보기'를 클릭하면 해당공고의 상세조회가 가능
2. '신청하기' 버튼을 클릭하여 해당 사업의 신청화면으로 이동

4-2. 중소기업 과제신청 방법



온라인과제관리

- ▶ 과제참여횟수조회(졸업제관련)
- ▶ 과제신청
 - 신청안내
 - 과제신청
 - 신청내역조회
 - 기술전문기업 신청
 - 맞춤형 기술파트너 신청
 - 과제신청(NTIS)
- ▶ 전자평가발표자료등록
- ▶ 과제평가
- ▶ 클린평가
- ▶ 연구장비사업관리(주관)
- ▶ 연구장비사업관리(참여)
- ▶ 전자협약
- ▶ 보고서제출
- ▶ 연구노트
- ▶ 성과입력
- ▶ 제재조치
- ▶ 온라인수요조사

과제신청

중소기업기술개발사업 및 산학연 협력사업의 본선신청을 하실 수 있습니다.



☰ > 과제관리 > 과제접수 > 과제신청

▶ 업체정보

업체명		사업자번호	
-----	--	-------	--

GUIDE ▶ 기관정보 안내

- 위 기관정보는 개인정보의 소속기관 정보를 기준으로 조회되었습니다.
- 신청하시려는 기관정보와 상이한 경우 마이페이지 > 개인정보관리 메뉴에서 소속사업체 정보를 변경 후 재로그인 하세요.

▶ 공고정보

사업분류	연구장비 공동활용 지원사업	사업유형구분	인프라조성형
공고	2017년도 연구장비 공동활용 지원사업 시행계획 공고		
세부공고	연구장비 공동활용 지원사업(참여기업)		
공고일	2016-12-30	신청기간	2017-01-31 ~ 2017-12-29
첨부파일	공고_제2017-422호_2017년_산학연협력기술개발사업_공고문.hwp 참여기업 사업신청서(part1).hwp 참여기업 장비활용계획서(500만원 미만).hwp 참여기업 장비활용계획서(500만원 초과).hwp 참여기업 서약서.hwp		
제출서류	참여기업 서약서.hwp		

① > 다음

화면설명

4-2. 과제신청

1. 업체정보 확인 후 다음버튼 클릭

4-3. 중소기업 과제신청 방법



온라인과제관리

- ▶ 과제참여희수조회(출입제관련)
- ▶ 과제신청
 - 신청안내
 - 과제 신청
 - 신청내역조회
 - 기술전문기업 신청
 - 맞춤형 기술파트너 신청
 - 과제신청(NTIS)
- ▶ 전자평가발표자료등록
- ▶ 과제평가
- ▶ 클린평가
- ▶ 연구장비사업관리(주관)
- ▶ 연구장비사업관리(참여)
- ▶ 전자협약
- ▶ 보고서제출
- ▶ 연구노트
- ▶ 성과입력
- ▶ 제재조치
- ▶ 온라인수요조사

과제신청

중소기업기술개발사업 및 산학연 협력사업의 본선신청을 하실 수 있습니다.



☰ > 과제관리 > 과제접수 > 과제신청

▶ 업체정보

업체명	사업자번호
-----	-------

▶ 필수 동의 항목 2

1. 시제품 제작시 제작 성공 유무에 상관없이 장비활용 결과물을 보관(2년) 해야 하는 것을 인지하고 동의하십니까?	동의함 <input type="radio"/>	동의 안함 <input type="radio"/>
2. 분석장비 이용시 실험 데이터를 보관(2년) 해야 하는 것을 인지하고 동의하십니까?	동의함 <input type="radio"/>	동의 안함 <input type="radio"/>
3. 시험성적서 발급기관이 해당 인증에서 인정받는 기관일 경우만 시험성적서를 인증용으로 활용할 수 있다는 것을 인지하십니까? 시험성적서를 법정강제인증(KC인증 등)으로 활용하는 것은 사업예산의 적정한 배분을 위해 제한될 수 있다는 것을 인지하고 동의하십니까?	동의함 <input type="radio"/>	동의 안함 <input type="radio"/>
4. 시험성적서를 인증·납품용으로 활용하는 것은 처음 3천만원 이내에서만 가능하고 이후 정부지원금 추가지원에서는 제외되는 것을 인지하고 동의하십니까?	동의함 <input type="radio"/>	동의 안함 <input type="radio"/>
5. 본 사업 참여 시, 사업 취지에 맞게 연구장비를 이용하고 있는지 확인하기 위해 현장점검(선정평가, 진도·최종점검)을 받을 수 있고 현장점검 시 증빙자료(이용한 결과물 등)를 제시해야 하는 것을 인지하고 동의하십니까?	동의함 <input type="radio"/>	동의 안함 <input type="radio"/>

3 ▶ 다음

화면설명

4-3. 과제신청

1. 필수 동의 항목의 문항내용을 확인하여 “동의함” 또는 “동의 안함” 체크
2. 문항체크가 완료되면 다음 버튼 클릭

4-3. 중소기업 과제신청 방법



온라인과제관리

- ▶ 과제참여횟수조회(졸업제관련)
- ▶ 과제신청
 - 신청안내
 - 과제 신청
 - 신청내역조회
 - 기술전문기업 신청
 - 맞춤형 기술파트너 신청
 - 과제신청(NTIS)
- ▶ 전자평가발표자료등록
- ▶ 과제평가
- ▶ 클린평가
- ▶ 연구장비사업관리(주관)
- ▶ 연구장비사업관리(참여)
- ▶ 전자협약
- ▶ 보고서제출
- ▶ 연구노트
- ▶ 성과입력
- ▶ 제재조치
- ▶ 온라인수요조사

예비신청

산학연 협력사업의 신규과제 예선신청을 하실 수 있습니다.



☞ > 온라인과제관리 > 과제신청 > 예비(예선)신청(연구장비)



1. 참여기업현황

기업명	<input type="text"/>	대표자	<input type="text"/>
<p>대표자, 담당자의 연락처(휴대폰, 전화, 이메일, 팩스등)정보를 반드시 확인하시고, 수정하시기 바랍니다. 업무(바우처승인, 결재등)에 대한 통보를 받으실수 있습니다. 마이페이지>개인정보관리>에서 수정가능 합니다. 자본금, 매출액 변경은 마이페이지>과제신청>관리>과제등록내에서 수정가능합니다. (대표자만 가능)</p>			
업력구분	<input type="text"/> <ul style="list-style-type: none"> 1 선택 신생(창업)기업 일반기업 	업종	<input type="text"/> <ul style="list-style-type: none"> 2 선택 제조업 기타 지식서비스업
자본금		매출액	
설립년월일		상시 종업원수(명)	50
사업자등록번호		법인등록번호	
주소			
주생 산품(납품처)			
담당자	성명	<input type="text"/>	생년월일
	전화		핸드폰
	이메일		팩스
	과학기술인번호	<input type="text"/>	<input type="button" value="과학기술인번호 검증"/> <input type="button" value="조회 및 발급"/> <input type="button" value="의무화안내"/>
업체 소재 지역	<input type="text"/> <ul style="list-style-type: none"> 1 과학기술인번호 검증 : 과학기술인번호를 알고 있을 경우 2 조회 및 발급 : 과학기술인번호를 모르거나 신규발급이 필요한 경우 		
관리기관	<input type="text"/> <ul style="list-style-type: none"> 주요!! 사업자등록증의 주소지에 해당하는 관리기관을 반드시 지정하셔야 합니다. 		
주관기관 유형	<input checked="" type="radio"/> 일반형 <input type="radio"/> 선도형		

화면설명

4-3. 과제신청

1. 신청기업의 업력에 따라 신생(창업)기업 및 일반기업 선택
 - (7년 이하) 신생(창업)기업
 - (7년 초과) 일반기업
2. 업종을 클릭하여 신청기업의 업종 선택
 - 제조업, 기타, 지식서비스업

중소기업 통합 고객센터
 1357
 상담시간 (평일) 09:00~18:00

퀵다운
 - 리포트물킷
 - 업로드물킷

4-3. 중소기업 과제신청 방법



온라인과제관리

- ▶ 과제참여횟수조회(졸업제관련)
- ▶ 과제신청
 - 신청안내
 - **과제신청**
 - 신청내역조회
 - 기술전문기업 신청
 - 맞춤형 기술파트너 신청
 - 과제신청(NTIS)
- ▶ 전자평가발표자료등록
- ▶ 과제평가
- ▶ 클린평가
- ▶ 연구장비사업관리(주관)
- ▶ 연구장비사업관리(참여)
- ▶ 전자협약
- ▶ 보고서제출
- ▶ 연구노트
- ▶ 성과입력
- ▶ 제재조치
- ▶ 온라인수요조사

예비신청

산학연 협력사업의 신규과제 예선신청

01 단계 신청서 작성

1. 참여기업현황

기업명
대표자, 담당자의 연락처(휴대업무(바우처승인, 결제 등)에 마이페이지>개인정보관리>여자본금, 매출액 변경은 마이페이지

업력구분

자본금

설립년월일

사업자등록번호

주소

주생산품(납품처)

담당자	성명	<input type="text"/>	① <input type="text"/>	생년월일	<input type="text"/>
	전화	<input type="text"/>		핸드폰	<input type="text"/>
	이메일	<input type="text"/>		팩스	<input type="text"/>
	과학기술인번호	<input type="text"/>	② <input type="text"/>	<input type="text"/>	<input type="text"/>

① 과학기술인번호 검증 : 과학기술인번호를 알고 있을 경우
 ② 조회 및 발급 : 과학기술인번호를 모르거나 신규발급이 필요한 경우

업체 소재지역 ③

관리기관
주의!! 사업자등록증의 주소지에 해당하는 관리기관을 반드시 지정하셔야 합니다.

구성원 검색

이름 생년월일

* 생년월일(8자리) : 19990101

중소기업기술혁신 촉진법 시행령 제22조(고유식별정보의 처리)에 따라 고유식별정보를 수집하고 있음을 안내 드립니다.

[조회결과 : 총 1건]

선택	이름	소속사업체	직위	생년월일	과학기술인번호
<input type="radio"/>	김종원				

2015 Copyrights © TIPA All rights reserved

화면설명

4-3. 과제신청

1. 신청기업의 연구장비 담당자를 조회하여 선택
2. 과학기술인번호 입력 후 검증버튼 클릭
 - 과학기술인번호 가 없을 경우 NTIS에서 발급 후 검증진행 (www.ntis.go.kr)
3. 사업자등록증 상 업체소재지역 선택
 - 관리기관은 신청기업이 지역선택 시 자동부여(임의변경 불가)

과학기술인번호 발급방법



ntis

메뉴 검색 로그인

Smart Info.

A Smart City

Science Data

국가R&D 과제참여

과제기획

과제신청

과제수행

기업지원

이용안내

국가R&D 과제 참여를 위한 기초지식습득, 협업을 위한 연구자·연구기관 검색, 연구비지원 사업 검색 등 국가R&D 시작을 위한 새로운 길을 열어드립니다.



기업정보등록

기업지원서비스를 사용하기 위해 기업에 대한 기본정보 등록이 필요합니다.



맞춤정보신청

관심분야에 대한 R&D 정보를 제공 받기 위해 관심정보를 신청하셔야 합니다.



맞춤정보신청목록

관심정보 신청을 통해 제공 받은 맞춤정보를 활용 할 수 있습니다.

기업 맞춤형 국가 R&D정보 요청

- 관심 분야에 대한 연구현황
- 협업을 위한 연구자 및 연구기관
- 관심분야에 대한 연구현황 + 협업을 위한 연구자 및 연구기관

맞춤정보신청

①

맞춤정보 전문가정보분석 R&D광고 유사과제 성과(물)검색 과학기술인등록 조사분석통계



일반이용자



대학/출연(연)



기업



부처/과제관리기관



R&D개방



현황·통계



관련자료



알림마당



콜센터

개인정보처리방침 | 저작권정책 | 이메일주소집단수집거부 | 이용약관 | 콜센터 | 사이트맵 | English

Copyright (c) Ministry of Science, ICT & Future Planning. All rights reserved.

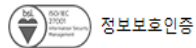

정보보호인증

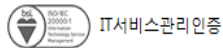

IT서비스관리인증

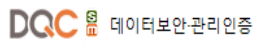

데이터보안관리인증

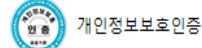

개인정보보호인증

화면설명

과학기술인번호 발급방법

1. NTIS 사이트 접속(www.ntis.go.kr)
2. 기업-과학기술인등록 클릭



☰ 메뉴 🔍 검색 👤 로그인 KRICT

국가R&D참여인력정보

국가R&D사업에 참여한 연구자들의 인적사항, 논문, 연구실적 등의 정보를 제공합니다.

Researcher

화면설명

과학기술인번호 발급방법

1. 과학기술인등록번호 발급 선택



과학기술인등록번호

17개 부처청의 국가R&D사업에 참여하시는 연구자의 주민등록번호를 대체합니다.
문의 : 042-869-1118
asdf10202@kisti.re.kr

①

과학기술인등록번호 발급

과학기술인등록번호 조회

Issue or Verify (Foreigner)



이력정보수정

본인정보를 업데이트하시면 각 부처 R&D 과제관리서비스에서 공동으로 활용하실 수 있으며, 각 부처청의 과제관리서비스별로 여러 번 입력하는 불편을 덜어 드립니다.

바로가기



참여인력현황

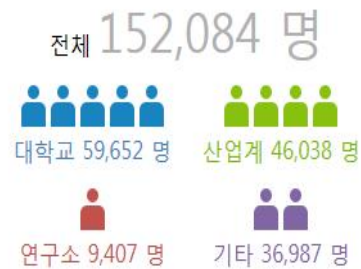

* 과학기술인등록된 국가R&D참여인력 중 기본정보(17개 항목)가 확보된 현황입니다.



과학기술인등록번호 발급

과학기술인등록번호는 국가연구개발에 참여하는 연구자의 개인정보 노출을 최소화하기 위해 주민등록번호를 대신하는 번호입니다. 1인 1번호 소지가 원칙이며, 내국인은 반드시 실명인증을 통해 발급받아야 합니다.

English

개인정보공동활용 및 정보공개 동의

● 개인정보 활용 동의 안내

- 서비스 이용을 위해 개인정보 공동활용 및 정보공개 동의를 끝까지 읽어보시고 동의여부를 선택하시기 바랍니다.
* NTIS 국가R&D참여인력정보서비스에서 귀하의 정보를 활용하고자 합니다.

NTIS 국가R&D참여인력정보서비스에서는 각 부처와 연계하여 국가R&D인력정보를 데이터베이스화하는 작업을 추진하고 있습니다.
귀하가 이미 국가R&D과제에 참여하셨거나, 혹은 향후 국가R&D과제에 참여하실 예정이시라면, 귀하의 정보를 NTIS와 연구관리전문기관에서 공동으로 활용하고자 합니다.

서비스 이용을 위해 개인정보공동활용 및 정보공개 동의를 끝까지 읽어보시고 동의여부를 선택하시기 바랍니다.

동의함 동의하지않음

①

휴대폰 인증

아이핀(i-pin) 인증

화면설명

과학기술인번호 발급방법

1. 동의함 선택 후 휴대폰 또는 아이핀 인증



과학기술인등록번호 발급

과학기술인등록번호는 국가연구개발에 참여하는 연구자의 개인정보 노출을 최소화하기 위해 주민등록번호를 대신하는 번호입니다. 1인 1번호 소지가 원칙이며, 내국인은 반드시 실명인증을 통해 발급받아야 합니다.

휴대폰 인증

* 입력하신 소중한 개인정보는 회원님의 명백한 동의 없이 공개 또는 제3자에게 제공되지 않으며, 보안시스템을 통해 외부 위협으로부터 안전하게 보호되고 있습니다.

- 개인정보 이용 동의 전문보기
 고유식별정보 처리 동의 전문보기
 통신사 이용약관 동의 전문보기
 서비스 이용약관 동의 전문보기
 위 전체 약관에 동의합니다.

이름	<input type="text"/>	<input type="radio"/> 남 <input type="radio"/> 여
내외국인구분	<input checked="" type="radio"/> 내국인 <input type="radio"/> 외국인	
생년월일	년도 <input type="text"/> 월 <input type="text"/> 일 <input type="text"/>	
휴대폰	010 <input type="text"/> - <input type="text"/> - <input type="text"/>	
통신사	<input checked="" type="radio"/> SKT <input type="radio"/> KT <input type="radio"/> LGU+ <input type="radio"/> SKT(알뜰폰) <input type="radio"/> KT(알뜰폰) <input type="radio"/> LG(알뜰폰) SKT-알뜰폰 : SK Telink (SK텔링크), KCT / Tplus (한국케이플텔레콤), EcoMobile / 에코모바일, EyesVision / 아이즈비전, T-broad / 티브로드, Mobing / 모빙, 이마트 모바일, S-1 Net / 에스원넷, Merry Q(메리큐), freeT (프리텔레콤 / 스페이스네트), WMVNO (CNcom) KT-알뜰폰 : Hellomobile (CJ), Plusmobile (홀플러스), EGMobile (에버그린모바일), Snowman (세종텔레콤/온세텔레콤), Whom (에넥스텔레콤), Well (위너스텔), Double V (KT파워텔), WMVNO (CNcom), Ntelecom / 앤텔레콤, 플래시모바일 (ACN), KT 알뜰폰(KT M Mobile), 착한통신 (CK telecom), freeT (프리텔레콤 / 스페이스네트), 마이월드 LG-알뜰폰 : freeT (프리텔레콤 / 스페이스네트), 마이월드, U-mobi (미디어로그), 플러스모바일 (홀플러스), Merry Q(메리큐), 이마트 모바일	
본인 명의의 핸드폰이 아닌 경우 i-PIN 인증을 이용해주세요. 문의 : 042-869-1118		

①

본인확인

초기화

화면설명

과학기술인번호 발급방법

1. 본인확인 인증을 완료 후 과학기술인 등록번호 발급신청

4-3. 과제신청



2. 참여기업신청서

과제번호	'저장' 또는 '다음단계' 버튼을 선택시 자동으로 부여됩니다.		
연구개발명	① 테스트		
기술분야	농림·수산·식품		
산업기술표준분류	기계·소재	정밀생산기계	절삭 가공기계
장비활용분야	연구개발		
6T분류	IT	핵심부품	집적회로기술
국가과학기술분류	② 재료	금속재료	구조재료
과학기술적용분야	공공분야	X01.지식의 진보(비목)	
국가중점과학기술	ICT 융합 신산업 창출	SW-인터넷	지식 기반 빅데이터 홀
신성장분야 전략기술	신산업 육성	데이터 인텔리전스	빅데이터 기반 SW
적용분야	지식의 진보		
10대기술분류	ICT-SW		
한국표준산업분류	농업, 임업 및 곡물 및 기타	농업	작물 재배업 곡물 및 기타
기술수명주기	성숙기		
환불계좌(은행)	③ KB국민은행		
환불계좌	"-" 없이입력	환불계좌(예금주)

환불계좌(예금주)작성시, 통장사본의 예금주와 정확하게 일치하도록 작성

저장하기

다음단계

화면설명

4-3. 과제신청

- 연구개발명 입력
 - 장비활용 목적, 개발내용 등 함축적 의미로 작성
(사업명, 테스트 등 단문으로 작성 시 반려)
- 신청기업이 개발중에 있거나, 장비 사용에 적합한 기술분류 선택
- 바우처 환불신청 시 기업부담금을 반환 받을 기업계좌 입력

4-3. 과제신청



3. 장비활용계획 요약서

정보 수집 항목(연구개발 목적에 부합하는지를 간접적으로 파악)

본 사업의 연구장비 활용을 통해 하고자 하는 연구개발은 언제쯤 완료 될 것으로 예상하십니까?

- 1. 1년 이내
- 2. 1년 ~ 3년
- 3. 3년 ~ 5년
- 4. 5년 이상
- 5. 기초 연구나 아이디어 확인 차원으로 완료 시점 없음

본 사업의 연구장비 활용을 통해 나오는 결과물은 언제쯤 사업화가 되어 매출을 발생한 것으로 예상 하십니까?

- 1. 1년 이내
- 2. 1년 ~ 3년
- 3. 3년 ~ 5년
- 4. 5년 이상
- 5. 이미 판매를 하고 있고, 품질 점검 등을 위해 활용

본 사업을 통해 연구장비 이용 시 이용기관의 교수*연구원과 연구 개발 목적을 공유(교수*연구원은 기업의 기술을 유출해선 안 됨)해서 연구개발에 조건을 얻을 의향이 있습니까?

- 1. 있음
- 2. 교수*연구원의 전문성이 요구되지 않음
- 3. 교수*연구원의 도움은 필요하나, 독자 개발이 더 편함
- 4. 이미 다른 기관 교수*연구원의 도움을 받고 있음
- 5. 지금 당장은 아니지만, 향후에는 고려하고 있음

연구개발 결과물의 기술적 수준은 어느 정도 예상하십니까?

- 1. 신기술개발로 세계 상위 수준
- 2. 신기술개발로 국내 상위 수준
- 3. 기술적 수준은 무난하나 가격 경쟁력은 세계적 수경
- 4. 기술적 수준은 무난하나 가격 경쟁력은 국내 상위 수준
- 5. 기술 수준의 변화는 거의 없음(기존 제품의 품질 점검 등이 목적임)

연구장비 활용의 주요 용도는 어떤 것인가요?

- 1. 분석 장비를 활용한 데이터 획득(회사 내부용)
- 2. 인증 및 납품을 위한 시험성적서 발급
- 3. 쾌속조형기, 반도체공정설비, 염색가공기 등을 활용한 시제품 제작
- 4. pilot 설비를 이용한 공정개발
- 5. 기타

연구장비를 다루는 주체는 누구인가요?

- 1. 기업 임직원이 직접 연구장비를 조작
- 2. 장비활용 교육을 받고 기업 임직원이 직접 연구장비를 조작
- 3. 장비 제공 기관의 연구원에게 시험검사 시제품 제작 등을 의뢰
- 4. 직접 조작 또는 의뢰를 병행

연구개발이 연구개발 과정상 어느 단계에 속하나요?

- 1. 1단계 : 기초연구 단계(기초이론, 개념정립)
- 2. 2단계 : 기초연구 단계(실용목적의 아이디어, 특허출원)
- 3. 3단계 : 실험 단계(부품/시스템의 설계도면 확보 등)
- 4. 4단계 : 실험 단계(핵심성능 평가, 최적화)
- 5. 5단계 : 시제품 제작 및 성능평가 단계

화면설명

4-3. 과제신청

1. 신청기업은 장비활용계획 검토표 (Check list) 항목을 확인하고 부합하는 항목체크

4-3. 과제신청



4. 키워드

한글

영문

5. 제출서류

② 파일업로드

문서유형	파일명	변환상태	오류사유	문서확인	필수여부	수정일
사업계획서(Part I)					자	
장비활용계획서					자	

[필수]는 반드시 선택하여 업로드 해야 합니다.
 [필수(자동)]의 경우 시스템에서 자동으로 생성하여 첨부하는 파일입니다.
 [해당시]는 해당하는 경우에만 선택적으로 업로드 가능한 파일입니다.

③

업무분류	예선신청	최대용량	100MB																																																																								
<table border="1"> <thead> <tr> <th>파일 이름</th> <th>파일 크기</th> <th>문서유형</th> <th>필수/해당</th> <th>등록일</th> <th></th> </tr> </thead> <tbody> <tr><td><input type="checkbox"/></td><td></td><td>사업계획서(Part I)</td><td>필수(자동)</td><td></td><td>항목제거</td></tr> <tr><td><input type="checkbox"/></td><td></td><td>장비활용계획서</td><td>필수(자동)</td><td></td><td>항목제거</td></tr> <tr><td><input type="checkbox"/></td><td></td><td>법인등록증 또는 사업자등록...</td><td>필수</td><td></td><td>파일추가</td></tr> <tr><td><input type="checkbox"/></td><td></td><td>참여기업 서약서</td><td>필수</td><td></td><td>파일추가</td></tr> <tr><td><input type="checkbox"/></td><td></td><td>환불 통장 사본</td><td>필수</td><td></td><td>파일추가</td></tr> <tr><td><input type="checkbox"/></td><td></td><td>연구개발실적(품목허가서)</td><td>해당시</td><td></td><td>파일추가</td></tr> <tr><td><input type="checkbox"/></td><td></td><td>연구개발추진역량(부설연구...</td><td>해당시</td><td></td><td>파일추가</td></tr> <tr><td><input type="checkbox"/></td><td></td><td>연구개발추진역량(각종실험기...</td><td>해당시</td><td></td><td>파일추가</td></tr> <tr><td><input type="checkbox"/></td><td></td><td>우대사할증명서(이노비즈 인...</td><td>해당시</td><td></td><td>파일추가</td></tr> <tr><td><input type="checkbox"/></td><td></td><td>우대사할증명서(벤처 인증서)</td><td>해당시</td><td></td><td>파일추가</td></tr> <tr><td><input type="checkbox"/></td><td></td><td>우대사할증명서(여성기업 인...</td><td>해당시</td><td></td><td>파일추가</td></tr> </tbody> </table>	파일 이름	파일 크기	문서유형	필수/해당	등록일		<input type="checkbox"/>		사업계획서(Part I)	필수(자동)		항목제거	<input type="checkbox"/>		장비활용계획서	필수(자동)		항목제거	<input type="checkbox"/>		법인등록증 또는 사업자등록...	필수		파일추가	<input type="checkbox"/>		참여기업 서약서	필수		파일추가	<input type="checkbox"/>		환불 통장 사본	필수		파일추가	<input type="checkbox"/>		연구개발실적(품목허가서)	해당시		파일추가	<input type="checkbox"/>		연구개발추진역량(부설연구...	해당시		파일추가	<input type="checkbox"/>		연구개발추진역량(각종실험기...	해당시		파일추가	<input type="checkbox"/>		우대사할증명서(이노비즈 인...	해당시		파일추가	<input type="checkbox"/>		우대사할증명서(벤처 인증서)	해당시		파일추가	<input type="checkbox"/>		우대사할증명서(여성기업 인...	해당시		파일추가			14 개, 0 byte 추가됨
파일 이름	파일 크기	문서유형	필수/해당	등록일																																																																							
<input type="checkbox"/>		사업계획서(Part I)	필수(자동)		항목제거																																																																						
<input type="checkbox"/>		장비활용계획서	필수(자동)		항목제거																																																																						
<input type="checkbox"/>		법인등록증 또는 사업자등록...	필수		파일추가																																																																						
<input type="checkbox"/>		참여기업 서약서	필수		파일추가																																																																						
<input type="checkbox"/>		환불 통장 사본	필수		파일추가																																																																						
<input type="checkbox"/>		연구개발실적(품목허가서)	해당시		파일추가																																																																						
<input type="checkbox"/>		연구개발추진역량(부설연구...	해당시		파일추가																																																																						
<input type="checkbox"/>		연구개발추진역량(각종실험기...	해당시		파일추가																																																																						
<input type="checkbox"/>		우대사할증명서(이노비즈 인...	해당시		파일추가																																																																						
<input type="checkbox"/>		우대사할증명서(벤처 인증서)	해당시		파일추가																																																																						
<input type="checkbox"/>		우대사할증명서(여성기업 인...	해당시		파일추가																																																																						

④

이전단계 | 저장하기 | 제출하기

화면설명

4-3. 과제신청

1. 개발중인 제품 또는 기술을 함축적으로 표현할 수 있는 단어(한글, 영문)를 입력
2. 파일업로드 선택 후 필수제출서류 (사업자등록증, 참여기업서약서 등) 제출
3. 신청서 및 제출서류 등록이 완료되면 제출하기 버튼 클릭

※ 저장만 하고 제출하지 않은 과제는 접수대상이 아님

III. 바우처 구매 및 환불



5. 바우처 구매



중소기업청 기술개발사업
종합관리시스템

[HOME](#) | [개인정보정정요청](#) | [로그아웃](#) | [평가위원신청](#) | [+ 공공데이터제공](#) | [+ 마이페이지](#) | [+ 전체메뉴보기](#)

① 온라인과제관리
연구비집행
온라인정산
지원사업안내
정보마당
고객지원
사이트소개

온라인과제관리

- ▶ 과제참여횟수조회(졸업제관련)
- ▶ 과제신청
- ▶ 전자평가발표자료등록
- ▶ 과제평가
- ▶ 클린평가
- ▶ 연구장비사업관리(주관)
- ▶ 연구장비사업관리(참여)
- 바우처
- 연구장비검색
- 연구장비이용현황
- 자주사용하는장비
- 참여기업신청내역
- 참여기업담당자변경
- 연구장비 멘토링

- ▶ 전자협약
- ▶ 보고서제출
- ▶ 연구노트
- ▶ 성과입력
- ▶ 제재조치
- ▶ 온라인수요조사

바우처

바우처의 신청 현황을 조회하실 수 있습니다.

☰ > 온라인과제관리 > 연구장비 > 바우처

▶ 바우처 통계(2017년도)

바우처 총 구매액 ①	장비 총 사용료 ②	바우처 총 환불액 ③	총 소진예정액 ④	잔액 ⑤
0	0	0	0	0

①은 해당 사업년도에 구매한 바우처의 순수 구입금액입니다. (환불금 미포함)
 ②는 해당 사업년도에 장비를 사용한 금액입니다.
 ③은 해당 사업년도에 환불된 금액입니다.
 ④는 해당 사업년도에 장비예약건의 소진예정인 바우처 금액입니다.
 ⑤는 해당 사업년도에 소진예정금액을 제외한 현재 사용가능한 바우처 금액입니다. (유효기간이 지난 바우처 금액 제외)
 ※ 바우처 유효기간은 입금일로부터(입금일포함) 90일이며, 유효기간이 지난 바우처는 자동환불 됩니다.
 ※ 바우처 유효기간은 해당 사업년도의 사업종료일보다 클 수 없으며, 사업기간 종료시 잔여 바우처는 자동 환불 됩니다.

예산소진 전
예산소진 후
환불현황
엑셀다운로드

과제 [2017년] ▼
처리상태 [전체] ▼
조회하기

선택	신청바우처	지급바우처	처리상태	처리일	입금예정일	계좌번호(기업은행)
조회결과가 없습니다.						

< 1 >

▶ 신규신청
▶ 신청취소
▶ 관리자신규신청
▶ 관리자신청취소
▶ 신청서

화면설명

6 바우처 구매

온라인과제관리 > 연구장비사업관리(참여) > 바우처

1. 참여기업이 장비를 사용하기 위해 바우처 구매 및 환불 신청하는 화면

5. 바우처 구매



화면설명

온라인과제관리

- > 과제참여회수조회(졸업제관련)
- > 과제신청
- > 전자평가발표자료등록
- > 과제평가
- > 클린평가
- > 연구장비사업관리(주관)
- > 연구장비사업관리(참여)
- 바우처**
 - 연구장비검색
 - 연구장비이용현황
 - 자주사용하는장비
 - 참여기업신청내역
 - 참여기업담당자변경
 - 연구장비 멘토링
- > 전자협약
- > 보고서제출
- > 연구노트
- > 성과입력
- > 제재조치
- > 온라인수요조사

바우처

바우처의 신청 현황을 조회

바우처 통계(2017년)

바우처 총 구매액 (2017년)

- ①는 해당 사업년도에
- ②는 해당 사업년도에
- ③은 해당 사업년도에
- ④는 해당 사업년도에
- ⑤는 해당 사업년도에
- ※ 바우처 유효기간은
- ※ 바우처 유효기간은

예산소진 전

과제 [2017년]

선택 신청바우처

바우처 신청 - 중소기업청 기술개발사업 종합관리시스템 - Internet Explorer

http://www.smtech.go.kr/front/SBA/RE/VchrReqPop_viewVchrReqPop.do?bjt_id=C0494849&appl_se=MA

바우처 신청

연구장비담당자

성명	전화번호
휴대폰	이메일

<주의> 바우처 승인처리시 연구장비 담당자에게 통보가 정상적으로 진행될 수 있도록 위의 연구장비담당자 연락처 정보를 확인하시고 정보와 상이할 경우 [마이페이지 > 개인정보관리]에서 최신정보로 수정후 신청하시기 바랍니다.

바우처

바우처	최대 구매가능 금액	8,333,000원
	기 구입 총액	0원
	추가 구매가능 금액	8,333,000원

바우처 신청

바우처 신청 금액 ② 원

정부지원금 원

기업부담금 원
※ 설립년도 7년이하 기업은 30%, 7년이상 기업은 40%입니다.

승인 신청 사유

※ 바우처 전체 정부지원금 50,000,001 원 이상 구매 신청시 관리기관에 승인을 받아야 합니다.
 ※ 바우처는 최소 1,000원부터 구매 가능합니다. 1,000원 이하는 결산해 주시기 바랍니다.
 ※ 필요한 바우처 금액을 입력하시고 신청하시면 승인후 기업부담금을 납부할 계좌번호를 조회할 수 있습니다.

③ < 신청하기 >

2015 Copyrights © TIPA All rights reserved

6 바우처 구매

온라인과제관리 > 연구장비사업관리(참여) > 바우처

1. 신규신청 버튼 클릭

2. 바우처 신청금액 입력

- 최대 구매가능금액 범위를 초과할 경우
승인 신청 사유 입력

3. 신청하기 버튼 클릭

①

> 신규신청

> 관리자신규신청

> 관리자신청취소

> 신청서

5. 바우처 구매



온라인과제관리

- > 과제참여희수조회(출업제관련)
- > 과제신청
- > 전자평가발표자료등록
- > 과제평가
- > 클린평가
- > 연구장비사업관리(주관)
- > **연구장비사업관리(참여)**

· 바우처

- 연구장비검색
- 연구장비이용현황
- 자주사용하는장비
- 참여기업신청내역
- 참여기업담당자변경
- 연구장비 멘토링

- > 전자협약
- > 보고서제출
- > 연구노트
- > 성과입력
- > 제재조치
- > 온라인수요조사

바우처

바우처의 신청 현황을 조회하실 수 있습니다.



온라인과제관리 > 연구장비 > 바우처

바우처 통계(2017년도)

바우처 총 구매액 ①	장비 총 사용료 ②	바우처 총 환불액 ③	총 소진예정액 ④	잔액 ⑤
0	0	0	0	0

- ①은 해당 사업년도에 구매한 바우처의 순수 구입금액입니다. (환불금 미포함)
- ②는 해당 사업년도에 장비를 사용한 금액입니다.
- ③은 해당 사업년도에 환불된 금액입니다.
- ④는 해당 사업년도에 장비예약건의 소진예정인 바우처 금액입니다.
- ⑤는 해당 사업년도에 소진예정금액을 제외한 현재 사용가능한 바우처 금액입니다. (유효기간이 지난 바우처 금액 제외)
- ※ 바우처 유효기간은 입금일로부터(입금일포함) 90일이며, 유효기간이 지난 바우처는 자동환불 됩니다.
- ※ 바우처 유효기간은 해당 사업년도의 사업종료일보다 클 수 없으며, 사업기간 종료시 잔여 바우처는 자동 환불 됩니다.

예산소진 전 | 예산소진 후 | 환불현황 엑셀다운로드

과제 [2017년] | 처리상태 전체 | 조회하기

선택	신청바우처	지급바우처	처리상태	처리일	입금예정일	계좌번호(기업은행)
<input type="checkbox"/>	8,333,000	①	신청	2017-03-23		

< | >

② 신청취소 | 관리자신규신청 | 관리자신청취소 | 신청서

화면설명

6 바우처 구매

온라인과제관리 > 연구장비사업관리(참여) > 바우처

1. 바우처 신청상태 목록을 통해 처리 상태 확인 가능
2. 신청 금액의 수정할 처리상태가 신청중인 목록을 선택한 후 신청취소 버튼 클릭 후 재신청 가능

5. 바우처 구매



온라인과제관리

- ▶ 과제참여희수조회(졸업제관련)
- ▶ 과제신청
- ▶ 전자평가발표자료등록
- ▶ 과제평가
- ▶ 클린평가
- ▶ 연구장비사업관리(주관)
- ▶ 연구장비사업관리(참여)

- 바우처

- 연구장비검색
- 연구장비이용현황
- 자주사용하는장비
- 참여기업신청내역
- 참여기업담당자변경
- 연구장비 멘토링

- ▶ 전자협약
- ▶ 보고서제출
- ▶ 연구노트
- ▶ 성과입력
- ▶ 제재조치
- ▶ 온라인수요조사

바우처

바우처의 신청 현황을 조회하실 수 있습니다.



온라인과제관리 > 연구장비 > 바우처

▶ 바우처 통계(2017년도)

바우처 총 구매액 ①	장비 총 사용료 ②	바우처 총 환불액 ③	총 소진예정액 ④	잔액 ⑤
0	0	0	0	0

- ①은 해당 사업년도에 구매한 바우처의 순수 구입금액입니다. (환불금 미포함)
- ②는 해당 사업년도에 장비를 사용한 금액입니다.
- ③은 해당 사업년도에 환불된 금액입니다.
- ④는 해당 사업년도에 장비예약건의 소진예정인 바우처 금액입니다.
- ⑤는 해당 사업년도에 소진예정금액을 제외한 현재 사용가능한 바우처 금액입니다. (유효기간이 지난 바우처 금액 제외)
- ※ 바우처 유효기간은 입금일로부터(입금일포함) 90일이며, 유효기간이 지난 바우처는 자동환불 됩니다.
- ※ 바우처 유효기간은 해당 사업년도의 사업종료일보다 클 수 없으며, 사업기간 종료시 잔여 바우처는 자동 환불 됩니다.

예산소진 전 | 예산소진 후 | 환불현황 | 엑셀다운로드

과제 [2017년] | 처리상태 전체 | 조회하기

선택	신청바우처	지급바우처	처리상태	처리일	입금예정일	계좌번호(기업은행)
<input type="checkbox"/>	8,333,000		승인	2017-03-23	2017-03-30	84900001

< | 1 | >

신청취소 | 관리자신규신청 | 관리자신청취소 | 신청서

화면설명

6 바우처 구매

온라인과제관리 > 연구장비사업관리(참여) > 바우처

1. 신청한 바우처를 전문기관 [또는 관리기관]에서 승인하면 가상계좌번호, 입금액, 유효기간 정보 확인가능

5. 바우처 구매



온라인과제관리

- > 과제참여희수조회(졸업제관련)
- > 과제신청
- > 전자평가발표자료등록
- > 과제평가
- > 클린평가
- > 연구장비사업관리(주관)
- > **연구장비사업관리(참여)**

- 바우처

- 연구장비검색
- 연구장비이용현황
- 자주사용하는장비
- 참여기업신청내역
- 참여기업담당자변경
- 연구장비 멘토링

- > 전자협약
- > 보고서제출
- > 연구노트
- > 성과입력
- > 제재조치
- > 온라인수요조사

바우처

바우처의 신청 현황을 조회하실 수 있습니다.



온라인과제관리 > 연구장비 > 바우처

바우처 통계(2017년도)

바우처 총 구매액 ①	장비 총 사용료 ②	바우처 총 환불액 ③	총 소진예정액 ④	잔액 ⑤
0	0	0	0	0

- ①은 해당 사업년도에 구매한 바우처의 순수 구입금액입니다. (환불금 미포함)
- ②는 해당 사업년도에 장비를 사용한 금액입니다.
- ③은 해당 사업년도에 환불된 금액입니다.
- ④는 해당 사업년도에 장비예약건의 소진예정인 바우처 금액입니다.
- ⑤는 해당 사업년도에 소진예정금액을 제외한 현재 사용가능한 바우처 금액입니다. (유효기간이 지난 바우처 금액 제외)
- ※ 바우처 유효기간은 입금일로부터(입금일포함) 90일이며, 유효기간이 지난 바우처는 자동환불 됩니다.
- ※ 바우처 유효기간은 해당 사업년도의 사업종료일보다 클 수 없으며, 사업기간 종료시 잔여 바우처는 자동 환불 됩니다.

[예산소진 전](#) | [예산소진 후](#) | [환불현황](#)
[엑셀다운로드](#)

과제 [2017년] ▼
 처리상태 [전체](#) ▼
[조회하기](#)

선택	신청바우처	지급바우처	처리상태	처리일	입금예정일	계좌번호(기업은행)
<input type="checkbox"/>	8,333,000		발행	2017-03-23	2017-03-30	84900001

< | | | | | | | | | | >

화면설명

6 바우처 구매

온라인과제관리 > 연구장비사업관리(참여) > 바우처

1. 민간부담금 입금 후 처리상태가 “발행” 으로 변경되면 장비예약 가능

6. 바우처 환불



- 온라인과제관리
- ▶ 과제참여횟수조회(졸업제관련)
- ▶ 과제신청
- ▶ 전자평가발표자료등록
- ▶ 과제평가
- ▶ 클린평가
- ▶ 연구장비사업관리(주관)
- ▶ 연구장비사업관리(참여)
- 바우처**
- 연구장비검색
- 연구장비이용현황
- 자주사용하는장비
- 참여기업신청내역
- 참여기업담당자변경
- 연구장비 멘토링
- ▶ 전자협약
- ▶ 보고서제출
- ▶ 연구노트
- ▶ 성과입력
- ▶ 제재조치
- ▶ 온라인수요조사

바우처

바우처의 신청 현황을 조회하실 수 있습니다.



☰ > 온라인과제관리 > 연구장비 > 바우처

▶ 바우처 통계(2017년도)

바우처 총 구매액 ①	장비 총 사용료 ②	바우처 총 환불액 ③	총 소진예정액 ④	잔액 ⑤
0	0	0	0	0

- ①은 해당 사업년도에 구매한 바우처의 순수 구입금액입니다. (환불금 미포함)
- ②는 해당 사업년도에 장비를 사용한 금액입니다.
- ③은 해당 사업년도에 환불된 금액입니다.
- ④는 해당 사업년도에 장비예약건의 소진예정인 바우처 금액입니다.
- ⑤는 해당 사업년도에 소진예정금액을 제외한 현재 사용가능한 바우처 금액입니다. (유효기간이 지난 바우처 금액 제외)
- ※ 바우처 유효기간은 구매일로부터 90일이며, 유효기간이 지난 바우처는 자동환불 됩니다.

과제 [2017년]
 처리상태 전체

환불 정보				처리상태
처리일자	환불신청금액	정부지원금	기업부담금	
조회결과가 없습니다.				

②

화면설명

6 바우처 환불

온라인과제관리 > 연구장비사업관리(참여) > 바우처

1. 바우처 사용 후 잔액을 환불받고자 할 경우 “환불현황” 클릭
2. 환불신청 버튼 클릭

6. 바우처 환불



- 온라인과제관리**
- > 과제참여횟수조회(졸업제관련)
 - > 과제신청
 - > 전자평가발표자료등록
 - > 과제평가
 - > 클린평가
 - > 연구장비사업관리(주관)
 - > 연구장비사업관리(참여)
 - 바우처**
 - 연구장비검색
 - 연구장비이용현황
 - 자주사용하는장비
 - 참여기업신청내역
 - 참여기업담당자변경
 - 연구장비 멘토링
 - > 전자협약
 - > 보고서제출
 - > 연구노트
 - > 성과입력
 - > 제재조치
 - > 온라인수요조사

바우처

바우처의 신청 현황을 조회하실 수 있습니다.



온라인과제관리 > 연구장비 > 바우처

바우처 통계(2017년도)

바우처 총 구매액 (잔액)

- ①은 해당 사업년도에
- ②는 해당 사업년도에
- ③은 해당 사업년도에
- ④는 해당 사업년도에
- ⑤는 해당 사업년도에
- ※ 바우처 유효기간은

예산소진 전

과제 [2017년]

처리일자

바우처 환불 - 중소기업청 기술개발사업 종합관리시스템 - Windows L... - 잔액 0

http://localhost:8080/front/SBA/RE/V/chrRefPop_viewV/chrRefPop.do?sbj_id=C0077868

바우처 환불

바우처 정보

발행 금액	29,000,000원
정부지원금	17,400,000원
기업부담금	11,600,000원 (40%)

바우처 환불 정보

은행	국민은행	① 변경
계좌번호		
예금주		
잔액	3,000,000원	
정부지원금	1,800,000원	
기업부담금	1,200,000원	
환불정보		②
문서양식 다운로드		③
파일추가	업로드	
환불신청		

2011. Copyrights © KEIT. All rights reserved. x 닫기

화면설명

6 바우처 환불

온라인과제관리 > 연구장비사업관리(참여) > 바우처

1. 문서양식 다운로드를 클릭하여 환불 요청서 작성
2. 파일추가 버튼을 클릭하여 환불요청서 업로드
3. 환불신청 버튼 클릭

※ 환불받을 계좌가 변경됐을 경우 변경 버튼을 클릭하여 수정 가능

> 환불신청

6. 바우처 환불



온라인과제관리

- > 과제참여횟수조회(졸업제관련)
- > 과제신청
- > 전자평가발표자료등록
- > 과제평가
- > 클린평가
- > 연구장비사업관리(주관)
- > 연구장비사업관리(참여)
- 바우처**
 - 연구장비검색
 - 연구장비이용현황
 - 자주사용하는장비
 - 참여기업신청내역
 - 참여기업담당자변경
 - 연구장비 멘토링
- > 전자협약
- > 보고서제출
- > 연구노트
- > 성과입력
- > 제재조치
- > 온라인수요조사

바우처

바우처의 신청 현황을 조회하실 수 있습니다.



☰ > 온라인과제관리 > 연구장비 > 바우처

바우처 통계(2017년도)

바우처 총 구매액 ①	장비 총 사용료 ②	바우처 총 환불액 ③	총 소진예정액 ④	잔액 ⑤
0	0	0	0	0

- ①은 해당 사업년도에 구매한 바우처의 순수 구입금액입니다. (환불금 미포함)
 - ②는 해당 사업년도에 장비를 사용한 금액입니다.
 - ③은 해당 사업년도에 환불된 금액입니다.
 - ④는 해당 사업년도에 장비예약건의 소진예정인 바우처 금액입니다.
 - ⑤는 해당 사업년도에 소진예정금액을 제외한 현재 사용가능한 바우처 금액입니다. (유효기간이 지난 바우처 금액 제외)
- ※ 바우처 유효기간은 구매일로부터 90일이며, 유효기간이 지난 바우처는 자동환불 됩니다.

예산소진 전 예산소진 후 **환불현황**

과제 [2017년] 처리상태 전체 [조회하기](#)

환불 정보				처리상태
처리일자	환불신청금액	정부지원금	기업부담금	
2013-02-28	3,000,000	1,800,000	1,200,000	환불 신청

화면설명

6 바우처 환불

온라인과제관리 > 연구장비사업관리(참여) > 바우처

1. 환불신청 내역 확인

6. 바우처 환불



온라인과제관리

- ▶ 과제참여횟수조회(졸업제관련)
- ▶ 과제신청
- ▶ 전자평가발표자료등록
- ▶ 과제평가
- ▶ 롤린평가
- ▶ 연구장비사업관리(주관)
- ▶ 연구장비사업관리(참여)
- ▶ 바우처
 - 연구장비검색
 - 연구장비이용현황
 - 자주사용하는장비
 - 참여기업신청내역
 - 참여기업담당자변경
 - 연구장비 멘토링
- ▶ 전자협약
- ▶ 보고서제출
- ▶ 연구노트
- ▶ 성과입력
- ▶ 제재조치
- ▶ 온라인수요조사

바우처

바우처의 신청 현황을 조회하실 수 있습니다.



온라인과제관리 > 연구장비 > 바우처

바우처 통계(2017년도)

바우처 총 구매액 ①	장비 총 사용료 ②	바우처 총 환불액 ③	총 소진예정액 ④	잔액 ⑤
0	0	0	0	0

- ①은 해당 사업년도에 구매한 바우처의 순수 구입금액입니다. (환불금 미포함)
- ②는 해당 사업년도에 장비를 사용한 금액입니다.
- ③은 해당 사업년도에 환불된 금액입니다.
- ④는 해당 사업년도에 장비예약건의 소진예정인 바우처 금액입니다.
- ⑤는 해당 사업년도에 소진예정금액을 제외한 현재 사용가능한 바우처 금액입니다. (유효기간이 지난 바우처 금액 제외)
- ※ 바우처 유효기간은 입금일로부터(입금일포함) 90일이며, 유효기간이 지난 바우처는 자동환불 됩니다.
- ※ 바우처 유효기간은 해당 사업년도의 사업종료일보다 클 수 없으며, 사업기간 종료시 잔여 바우처는 자동 환불 됩니다.

예산소진 전 예산소진 후 환불현황 엑셀다운로드

과제 [2017년] 처리상태 전체 조회하기

선택	신청바우처	지급바우처	처리상태	처리일	입금예정일	계좌번호(기업은행)	입금액	잔액
<input type="checkbox"/>	3,000,000		환불 완료	2013-02-28				
<input type="checkbox"/>	29,000,000	29,000,000	발행	2012-12-20	2012-12-27		11,600,000	2C

< 1 >

▶ 신규신청 ▶ 신청취소 ▶ 관리자신규신청 ▶ 관리자신청취소 ▶ 신청서

화면설명

6 바우처 환불

온라인과제관리 > 연구장비사업관리(참여) > 바우처

1. 전문기관에서 환불신청 내역을 확인하여 지급이 완료되면 처리상태가 환불완료로 변경

IV. 연구장비 이용신청 및 결제



7. 연구장비 이용신청(예약)



온라인과제관리

- ▶ 과제신청
- ▶ 전자평가발표자료등록
- ▶ 과제평가
- ▶ 연구장비사업관리(주관)
- ▶ **연구장비사업관리(참여)**

- 바우처
- **연구장비검색**

- 연구장비이용신청
- 자주사용하는장비
- 참여기업신청내역
- 참여기업담당자변경
- 연구장비 멘토링

- ▶ 전자협약
- ▶ 보고서접수
- ▶ 연구노트
- ▶ 성과입력
- ▶ 제재조치
- ▶ 온라인수요조사

중소기업 R&D 고객지원센터
1661-1357
상업시간 (평일) 09:00~18:00

- 퀵다운
- 마이클렛
 - 리포트들기
 - 업로드들기
 - PDF뷰어

연구장비검색

모든 주관기관의 등록된 연구장비를 조회하실 수 있습니다.



온라인과제관리 > 연구장비 > 연구장비검색

과제 [2013년] 코일 그래인딩 설비라인(모델)(C010302) 장비분류 **2**

지방청 전체 모델명 보유기관 전체

검색항목 한글장비명 한글장비명 조회하기

* 바우처 잔액 : 11,000,000원

번호	선택	장비명	보유기관	사용료단위	사용료
3	<input type="checkbox"/>	오일드럼프레스기(오일드럼프레스기)	원광대학교산학협력단	시간	40,000 원
2	<input type="checkbox"/>	실사출력기(실사출력기)	원광대학교산학협력단	시간	35,000 원
3	<input type="checkbox"/>	질량분석기(Mass Spectrograph)	경상대학교산학협력단	시간	200,000 원
4	<input type="checkbox"/>	계면동전위측정장치(Electrokinetic Analyzer)	경상대학교산학협력단	시료	150,000 원
5	<input type="checkbox"/>	삼원실용연마기및연삭기(Triple Ion Beam Cutter)	경상대학교산학협력단	시간	70,000 원
6	<input type="checkbox"/>	저온배양기(3)(Low temperature incubator)	수원여자대학교산학협력단	회당	5,000 원
7	<input type="checkbox"/>	저온배양기(2)(Low temperature incubator)	수원여자대학교산학협력단	회당	5,000 원
8	<input type="checkbox"/>	저온배양기(1)(Low temperature incubator)	수원여자대학교산학협력단	회당	5,000 원
9	<input type="checkbox"/>	무균작업대(Clean Bench)	수원여자대학교산학협력단	회당	5,000 원
10	<input type="checkbox"/>	고압멸균기(Autoclave)	수원여자대학교산학협력단	회당	10,000 원
11	<input type="checkbox"/>	염액자동솔루션(C.C.K)	(재)한국자카드섬유연구소	시간	33,000 원
12	<input type="checkbox"/>	실린더건조기(Cylinder Dryer)	(재)한국자카드섬유연구소	시간	9,000 원
13	<input type="checkbox"/>	수처리 설비(Waste Water Bloom)	(재)한국자카드섬유연구소	시간	21,000 원
14	<input type="checkbox"/>	세모기 집진장치(Dust Collector)	(재)한국자카드섬유연구소	시간	15,000 원
15	<input type="checkbox"/>	원단 집진장치(Brushing Machine)	(재)한국자카드섬유연구소	시간	15,000 원

1 2 3 4 5 6 7 8 9 10

장비비교 **이용신청** 자주사용하는장비등록

화면설명

8 연구장비 이용신청(예약)

온라인과제관리 > 연구장비사업관리(참여) > 연구장비검색

1. 연구장비검색 화면으로 이동
2. 이용하고자 하는 장비보유기관 또는 장비명을 통해 조회
3. 이용하고자 하는 장비를 선택
4. 이용신청 클릭

※ 조회한 장비에 대해 상세히 조회하고자 할 경우 장비명을 클릭하여 확인가능

7. 연구장비 이용신청(예약)



온라인과제관리

- > 과제신청
- > 전자평가발표자료등록
- > 과제평가
- > 연구장비사업관리(주관)
- > 연구장비사업관리(참여)

- 방문처

- 연구장비검색

- 연구장비미충연황
- 자주사용하는장비
- 참여기업신청내역
- 참여기업담당자변경
- 연구장비 멘토링

> 전자협약

> 보고서접수

> 연구노트

> 성과입력

> 제재조치

> 온라인수요조사

중소기업 R&D 고객지원센터

1661-1357
상담시간 (평일) 09:00~18:00

퀵다운

- 마이플랫폼

연구장비검색

모든 주관기관의 등록된 연구장비를 조회하실 수 있습니다.



☰ > 온라인과제관리 > 연구장비 > 연구장비검색

상세정보

원리 및 특징	
구성 및 성능	
사용예	소재 및 금속열처리
주시할 분야	

기관정보

기관명	순천대학교산학협력단	부서(학과)명	환경친화형물질공정혁신센터
전담인력	정성식	전화번호	061-727-8075
이메일	tic@scnu.ac.kr	설치장소	공장동 101호

장비예약

①

사용예정기간 년 월 일 ~ 년 월 일
 날짜 입력 예) 2011-01-01

단계 :

연구 개발 단계

장비 활용 사유

사용 시료

기타 요청 내용

②

> 이용신청

> 자주사용하는장비등록

화면설명

8. 연구장비 이용신청(예약)

1. 장비예약을 위한 내용을 입력 한다.
단계를 선택하게 되면 연구개발단계에 자동입력이 된다.
2. 장비이용신청을 한다.

7. 연구장비 이용신청(예약)



온라인과제관리

- > 과제신청
- > 전자평가발표자료등록
- > 과제평가
- > 연구장비사업관리(주관)
- > **연구장비사업관리(참여)**
- 바꾸처
- 연구장비검색
- **연구장비이용현황**
- 자주사용하는장비
- 참여기업신청내역
- 참여기업담당자변경
- 연구장비 멘토링
- > 전자협약
- > 보고서접수
- > 연구노트
- > 성과입력
- > 제재조치
- > 온라인수요조사

연구장비이용 현황

연구장비이용/예약내역을 조회하실 수 있습니다.



온라인과제관리 > 연구장비 > 연구장비이용현황

과제 [2013년] 전기 개발()

예약기간 [] ~ [] 결제기간 [] ~ []

예약상태 전체 예약번호 [] 검색항목 업체명 []

번호	예약번호	예약상태	장비명/영문	주관기관	주관기관 자산번호	참여
1	34	이용승인	불연속 잡음 분석기(Discontinuous)	한국산업기술시험원	0510009	(주)삼
2	34	이용승인	10m급 전자파 무반사실(10 m Anechoic Chamber)	한국산업기술시험원	0510028	(주)삼
3	34	이용승인	과도 현상 시험기(Oscillatory Compact Simulator)	한국산업기술시험원	0410367-1	(주)삼
4	34367	이용승인	자기장 내성 시험 시스템(Magnetic Field Immunity Test System)	한국산업기술시험원	0410366-1	(주)삼
5	34365	결제 완료	과도 현상 시험기(Oscillatory Compact Simulator)	한국산업기술시험원	0410251-15	(주)삼
6	34364	결제 완료	과도 현상 시험기(Oscillatory Compact Simulator)	한국산업기술시험원	0810014	(주)삼

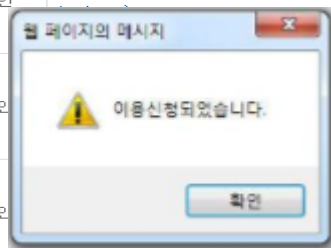

중소기업 R&D 고객지원센터

1661-1357
상업시간 (평일) 09:00~18:00

퀵다운

- 마이클릿폼
- 리포트출력
- 업로드출력
- PDF뷰어

화면설명

8. 연구장비 이용신청(예약)

온라인과제관리 > 연구장비사업관리(참여) > 연구장비이용현황

참여기업의 연구장비 이용 신청이 완료

7. 연구장비 이용신청(예약)



중소기업청 기술개발사업 종합관리시스템

HOME | 로그아웃 | 평가위원신청 | 마이페이지 | 전체메뉴보기

온라인과제관리 연구비집행 온라인정산 지원사업안내 정보마당 고객센터 사이트소개

연구장비이용 현황

연구장비이용/예약내역을 조회하실 수 있습니다.

온라인과제관리 > 연구장비 > 연구장비이용현황

과제 [2013년] 전기 개발

예약기간 ~ 결제기간

예약상태 전체 예약번호 검색항목 업체명 조회하기

선택다운로드

번호	예약번호	예약상태	장비명/영문	주관기관	주관기관 자산번호	참여
1	34	이용승인	불연속 점을 분석기(Discontinuous Analyzer)	한국산업기술시험원	0510009	(주)삼

중소기업청 기술개발사업 종합관리시스템

온라인과제관리 연구비집행 온라인정산 지원사업안내 정보마당 고객센터 사이트소개

연구장비이용 현황

연구장비이용/예약내역을 조회하실 수 있습니다.

온라인과제관리 > 연구장비 > 연구장비이용현황

접수현황

장비명/영문장비명	10m급 전자파 무반사실 (10 m Anechoic Chamber)		
주관기관자산번호	0410366-1	세트구분	개발
기본수수료	139,000	예약번호	3
산출근거	재료비+이용단가+간접비		
예약업체정보	업체명	(주)삼	
	연구장비담당자	신	연락처
	부서명		이메일
주관기관정보	기관명	한국산업기술시험원	
	연구장비담당자	김민	연락처
	부서명	신뢰성기술센터	이메일
예약진행상태	장비 관리자	이강호	연락처
	직위	연구원	이메일
	이용승인		시도사항
사용예약기간	2013-06-03 09:00 ~ 2013-06-05 18:00		

응답현황

연구 개발 단계	개발 초기 단계
장비 활용 사유	측정
기타 요청 내용	없음
이용기간	2013-06-03 09:00 ~ 2013-06-05 18:00
수수료	1,112,000
초기견적서	전자파기술센터_20130602.pdf
업체 결제일	

중소기업 R&D 고객지원센터
1661-1357
상업시간 (평일) 09:00~18:00

퀵다운
- 마이클렛
- 리포트를잇
- 영문도움잇
- PDF뷰어

목록보기 인쇄

화면설명

8 연구장비 이용신청(예약)

온라인과제관리 > 연구장비사업관리(참여) > 연구장비이용현황

1. 주관기관에서 연구장비 예약을 승인하면 '이용승인' 상태로 변경
2. 이용승인 상세화면은 장비명을 클릭하면 초기견적서와 이용기간 등의 내용을 확인 가능

8. 연구장비 이용내역 결제



온라인과제관리

- > 과제신청
- > 전자평가발표자료등록
- > 과제평가
- > 연구장비사업관리(주관)
- > **연구장비사업관리(참여)**

- 바우처
- 연구장비검색
- 연구장비이용현황**
- 자주사용하는장비
- 참여기업신청내역
- 참여기업담당자변경
- 연구장비 멘토링

- > 전자협약
- > 보고서접수
- > 연구노트
- > 성과입력
- > 제재조치
- > 온라인수요조사

연구장비이용 현황

연구장비이용/예약내역을 조회하실 수 있습니다.



온라인과제관리 > 연구장비 > 연구장비이용현황

과제 [2013년] 개발(C008)

예약기간 [] ~ [] 결제기간 [] ~ []

예약상태 **결제대기** 예약번호 [] 검색항목 업체명 []

번호	예약번호	예약상태	장비명/영문	주관기관	주관기관 자산번호	참여
1	31122	결제대기	냉전계장방출주시전자현미경(Cold-type Scanning Electron spectrometer)	한밭대학교산학협력단	한밭 07C020810001	(주)나
2	31120	결제대기	냉전계장방출주시전자현미경(Cold-type Scanning Electron spectrometer)	한밭대학교산학협력단	한밭 07C020810001	(주)나
3	31119	결제대기	냉전계장방출주시전자현미경(Cold-type Scanning Electron spectrometer)	한밭대학교산학협력단	한밭 07C020810001	(주)나

화면설명

9 연구장비 이용내역 결제

온라인과제관리 > 연구장비사업관리(참여) > 연구장비이용현황

1. 이용이 완료된 연구장비에 대한 결재를 주관기관이 요청하면 예약상태는 **‘결제대기상태’** 로 변경
2. 장비명을 클릭하여 상세 이용내역을 확인

8. 연구장비 이용내역 결제



- 온라인과제관리
 - ▶ 과제신청
 - ▶ 전자평가발표자료등록
 - ▶ 과제평가
 - ▶ 연구장비사업관리(주관)
 - ▶ 연구장비사업관리(참여)
 - 바우처
 - 연구장비건새
 - 연구장비이용현황**
 - 자주사용하는장비
 - 참여기업신청내역
 - 참여기업담당자변경
 - 연구장비 멘토링
 - ▶ 전자협약
 - ▶ 보고서접수
 - ▶ 연구노트
 - ▶ 성과입력
 - ▶ 제재조치
 - ▶ 온라인수요조사

연구장비이용 현황

연구장비이용/예약내역을 조회하실 수 있습니다.



☐ > 온라인과제관리 > 연구장비 > 연구장비이용현황

접수현황

장비명/영문장비명	냉전계장방출주사전자현미경 (Cold-type Scanning Electron spectrometer)		
주관기관자번호	한밭07C02080001	세트구분	개별
기본수수료	50,000	예약번호	31122
산출근거	규정에 의거 운영위원회의 동의 및 관장의 승인을 통한 사용자 산정		
예약업체정보	업체명	(주)나	
	연구장비담당자	박	연락처 043-
	부서명	관리	이메일
주관기관정보	기관명	한밭대학교산학협력단	
	연구장비담당자	권선화	연락처 042-821-1898
	부서명	중소기업산학협력센터	이메일 sh2012@hanbat.ac.kr
	장비 관리자	박태성	연락처 042-821-1666
	직위	연구원	이메일 tspark1@hanbat.ac.kr
예약진행상태	결제대기	시료사항	sample
사용예정기간	2013-04-26 09:00 ~ 2013-04-26 11:00		

응답현황

연구 개발 단계	확정
장비 활용 사유	확정
기타 요청 내용	확정
이용기간	2013-05-10 09:00 ~ 2013-05-10 15:00
수수료	530,000
최종견적서	31122_Nano.pdf 다운로드
업체 결제일	

1) 이용완료

이용만족도	<input type="radio"/> 매우만족(5점) <input type="radio"/> 만족(4점) <input type="radio"/> 보통(3점) <input type="radio"/> 불만족(2점) <input type="radio"/> 매우불만족(1점)
사유	<input type="text"/>
건의 및 이용예로	<input type="text"/>

2) 결제완료 > 목록보기 > 인쇄

화면설명

9 연구장비 이용내역 결제

연구장비 이용을 완료하고 결제하는 화면

*** 주의 : 결제완료 후 취소하는 것은 불가능**

1. 이용기간 및 최종견적서를 확인하여 장비이용내역 확인
2. 이용만족도 및 사유, 건의 및 이용 애로사항을 작성
3. 결제완료를 클릭하여 이용내역 결제

*** 주의 : 최종견적서 및 이용기간, 수수료 등이 잘못 등록되었을 경우 주관기관으로 수정을 요청할 수 있음**

8. 연구장비 이용내역 결제



온라인과제관리

- > 과제신청
- > 전자평가발표자료등록
- > 과제평가
- > 연구장비사업관리(주관)
- > 연구장비사업관리(참여)

- 바우처
- 연구장비검색
- 연구장비이용현황
- 자주사용하는장비
- 참여기업신청내역
- 참여기업담당자변경
- 연구장비 멘토링

- > 전자협약
- > 보고서접수
- > 연구노트
- > 성과입력
- > 제재조치
- > 온라인수요조사

중소기업 R&D 고객지원센터
1661-1357
상암시간 (평일) 09:00~18:00

- 퀵다운
- 마이플랫폼
 - 리포트를잇
 - 업로드를잇
 - PDF뷰어

연구장비이용 현황

연구장비이용/예약내역을 조회하실 수 있습니다.



온라인과제관리 > 연구장비 > 연구장비이용현황

과제 [2013년] 개발(C0084454)

예약기간 ~ 결제기간 ~

예약상태 예약번호 검색항목

번호	예약번호	예약상태	장비명/영문	주관기관	주관기관 자산번호	참여
1	31671	결제 완료	두께 측정장치(Reflectometer)	나노종합기술원	1E0501058	(주)나
2	31670	결제 완료	화학적 기계적 연마(CMP)	나노종합기술원	1E0912021	(주)나
3	30538	결제 완료	두께 측정장치(Reflectometer)	나노종합기술원	1E0501058	(주)나
4	30536	결제 완료	화학적 기계적 연마(CMP)	나노종합기술원	1E0912021	(주)나
5	30489	결제 완료	두께 측정장치(Reflectometer)	나노종합기술원	1E0501058	(주)나
6	30488	결제 완료	화학적 기계적 연마(CMP)	나노종합기술원	1E0912021	(주)나

화면설명

9 연구장비 이용내역 결제

온라인과제관리 > 연구장비사업관리(참여) > 연구장비이용현황

1. 연구장비이용현황을 통해 결제완료 내역을 확인할 수 있음

감사합니다.

